



## HVA JOBSERVICE BV

### **Waarom een ANW-verzekering?**

Het is verstandig om stil te staan bij de financiële gevolgen voor uw nabestaanden als u overlijdt.

U wilt uiteraard dat uw partner en eventuele kinderen dan goed verzorgd achterblijven. Maar dat is niet altijd vanzelfsprekend.

#### **Inkomen na overlijden**

Omdat HVA JobService BV een pensioenregeling heeft, krijgt uw echtgenoot/partner levenslang een partnerpensioen als u komt te overlijden. Uw eventuele kinderen krijgen een wezenpensioen tot een bepaalde leeftijd. De hoogte van dit partner- en/of wezenpensioen vindt terug u op uw Uniform Pensioen Overzicht (UPO). Of het genoeg is om van rond te komen kan niet zomaar worden gesteld. Dit is voor iedereen verschillend. Het is verstandig om goed te onderzoeken of uw gezin voldoende inkomen heeft als u er niet meer bent.

#### **Het ANW-hiaat**

Een partnerpensioen is bedoeld als aanvulling op een wettelijke uitkering van de overheid. De regels hiervoor staan in de Algemene Nabestaanden Wet, de ANW. De praktijk is dat uw partner vaak niet, gedeeltelijk of maar tijdelijk, in aanmerking komt voor een ANW-uitkering. Meer informatie over de ANW kunt u terugvinden op de site van de Sociale Verzekeringsbank <https://www.svb.nl/nl/anw/>. U kunt ter voorkoming van zo'n ANW-hiaat bij de pensioenregeling van HVA JobService BV zelf een aanvullende dekking verzekeren bij Zwitserleven.

#### **Deelname collectieve ANW-verzekering bij Zwitserleven**

Om ervoor te zorgen dat uw nabestaanden verzorgd achterblijven, kan iedere deelnemer met een partner ervoor kiezen een nabestaandenoverbruggingspensioen of ANW-hiaatpensioen vrijwillig mee te verzekeren. U regelt dit zelf door het nabestaandenoverbruggingspensioen "aan" te zetten in de portal van Zwitserleven. Lever ook het aanmeldingsformulier in zodat de premie direct kan worden ingehouden op het bruto maandsalaris. Bruto, dus de belastingdienst betaalt een stukje mee.

Het aanvullende nabestaandenpensioen in gaat direct in na uw overlijden en wordt gelijktijdig met het partnerpensioen uitgekeerd. De ANW-hiaat-uitkering stopt als uw partner AOW krijgt of onverhoopt eerder komt te overlijden. Het aanvullende nabestaandenpensioen is € 15.814,56 bruto op jaarbasis (2020) en wordt maandelijks uitgekeerd. Als deze dekking is meeverzekerd, dan wordt er altijd uitgekeerd. Er is dus geen inkomens- of vermogenstoets.

Deelname is vrijwillig. De premie is afhankelijk van uw leeftijd en wordt in maandelijkse termijnen op uw bruto maandsalaris ingehouden.

**Heeft uw partner recht op een ANW-uitkering vanuit de overheid?**

In onderstaand schema kunt u zien of uw partner bij uw overlijden recht heeft op een ANW-uitkering.

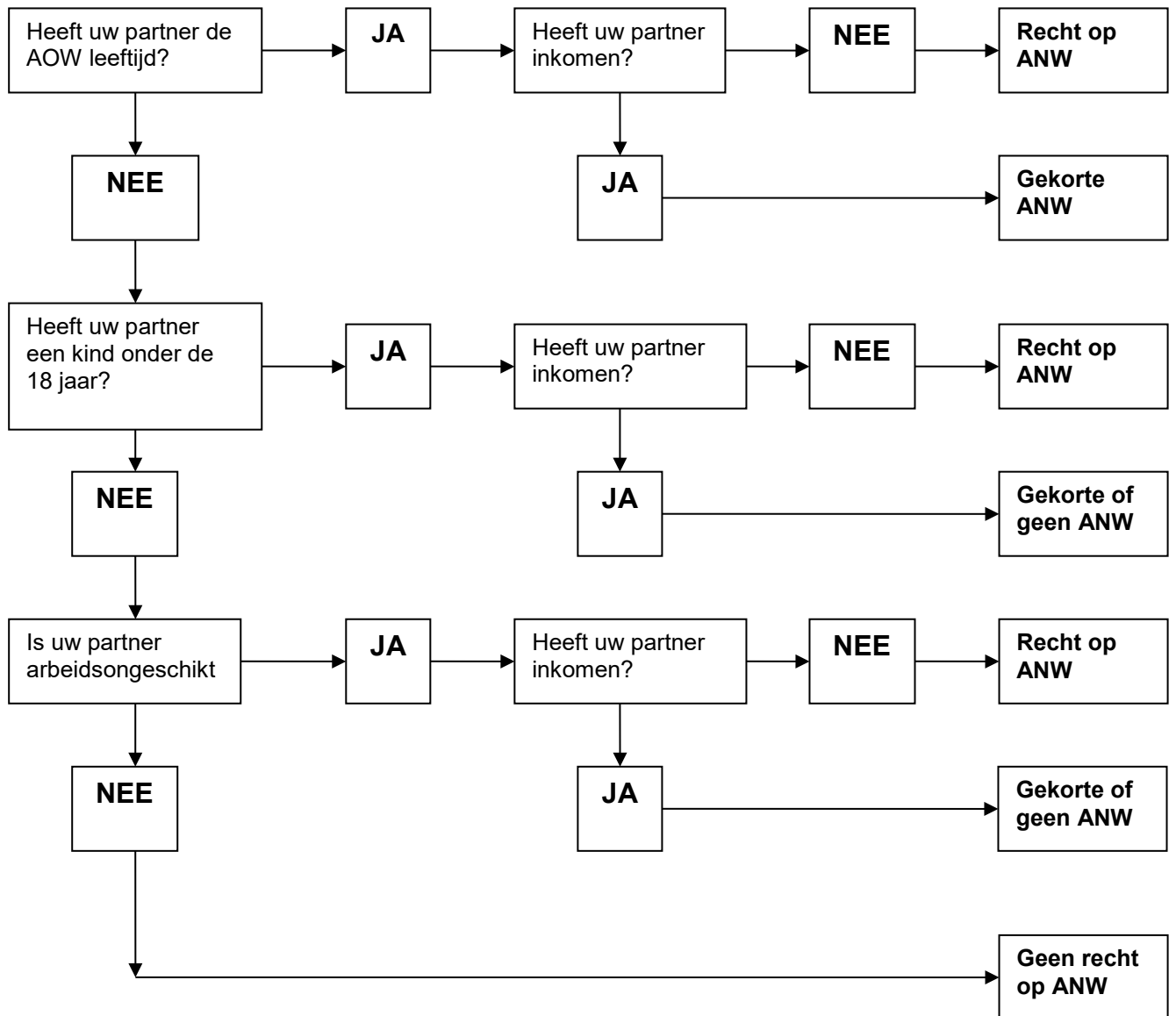

Als de achterblijvende partner een inkomen heeft van € 2.672,54 bruto per maand of meer dan ontvangt hij/zij geen ANW-uitkering van de overheid.